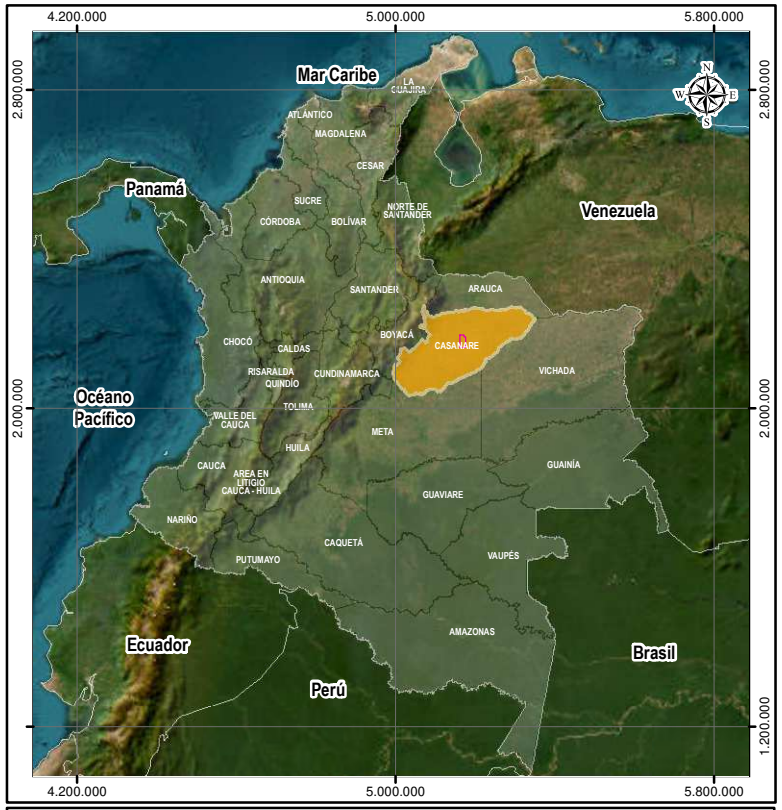
4.200.000
5.000.000
5.800.000
2.800.000
2.000.000
1.200.000
Mar Caribe
LA GUAJIRA
ATLÁNTICO
MAGDALENA
CESAR
Panamá
SUCRE
CÓRDOBA
BOLÍVAR
NORTE DE SANTANDER
Venezuela
ANTIOQUIA
SANTANDER
ARAUCA
CHOCÓ
CALDAS
BOYACÁ
CASANARE
RISARALDA
QUINDÍO
CUNDINAMARCA
VICHADA
Océano Pacífico
TOLIMA
VALLE DEL CAUCA
META
HUILA
CAUCA
AREA EN LITIGIO CAUCA - HUILA
GUAINÍA
GUAVIARE
NARIÑO
CAQUETÁ
PUTUMAYO
VAUPÉS
AMAZONAS
Ecuador
Perú
Brasil

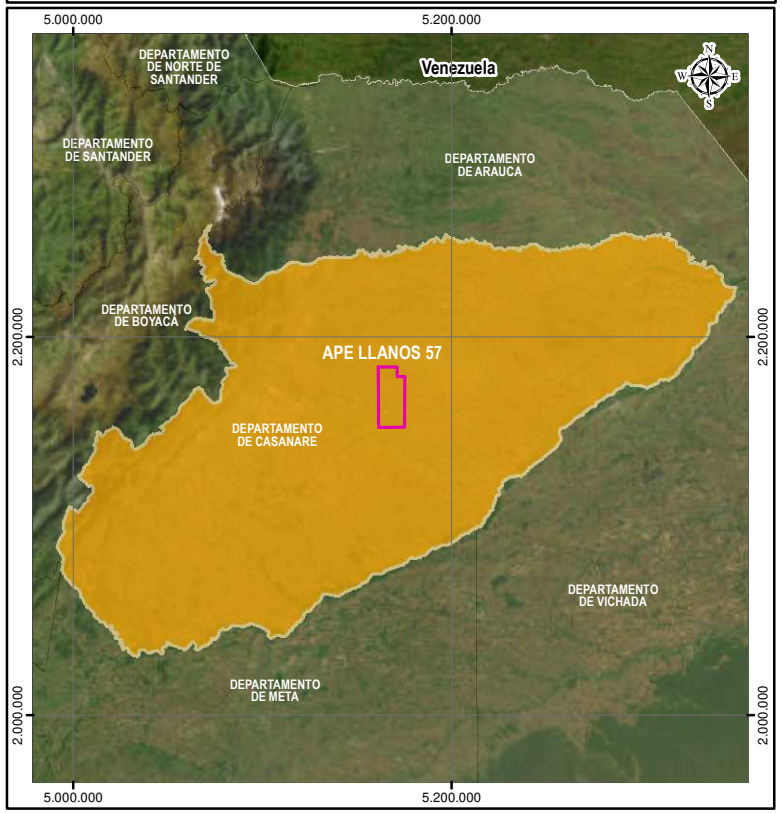
5.000.000
5.200.000
2.200.000
2.000.000
DEPARTAMENTO DE NORTE DE SANTANDER
Venezuela
DEPARTAMENTO DE SANTANDER
DEPARTAMENTO DE ARAUCA
DEPARTAMENTO DE BOYACÁ
APE LLANOS 57
DEPARTAMENTO DE CASANARE
DEPARTAMENTO DE VICHADA
DEPARTAMENTO DE META

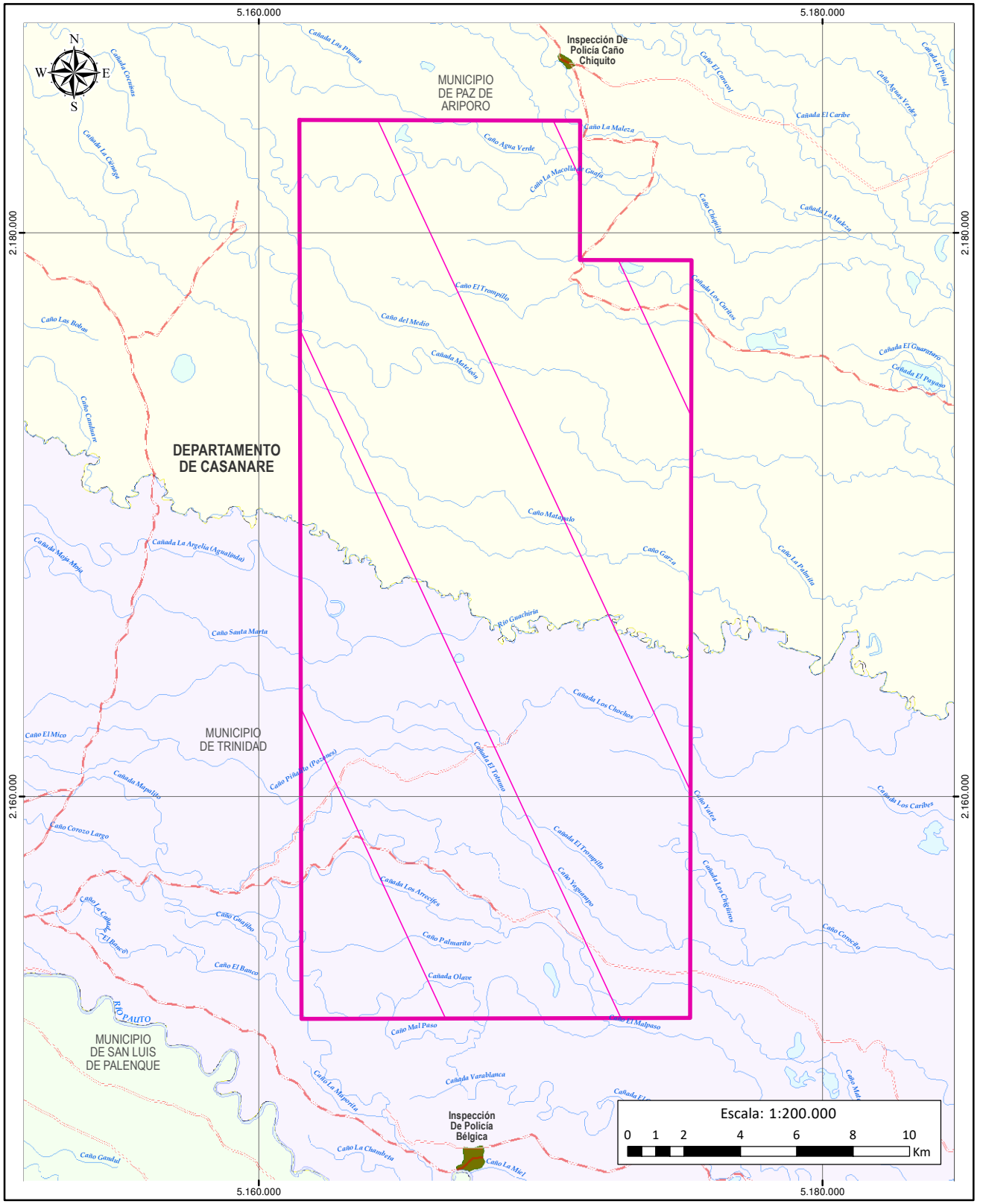
5.160.000
5.180.000
2.180.000
2.160.000
Inspección De Policía Caño Chiquito
MUNICIPIO DE PAZ DE ARIPORO
DEPARTAMENTO DE CASANARE
MUNICIPIO DE TRINIDAD
MUNICIPIO DE SAN LUIS DE PALENQUE
RIO PAUTO
Inspección De Policía Bélgica
Escala: 1:200.000
0 1 2 4 6 8 10
Km