Mar Caribe
LA GUAJIRA
ATLÁNTICO
MAGDALENA
CESAR
Panamá
SUCRE
CÓRDOBA
BOLÍVAR
NORTE DE SANTANDER
Venezuela
ANTIOQUIA
SANTANDER
ARAUCA
CHOCÓ
CALDAS
BOYACÁ
CASANARE
RISARALDA
CUNDINAMARCA
VICHADA
QUINDÍO
Océano Pacífico
TOLIMA
VALLE DEL CAUCA
HUILA
META
CAUCA
AREA EN LITIGIO CAUCA-HUILA
GUAINÍA
GUAVIARE
NARIÑO
CAQUETÁ
PUTUMAYO
VAUPÉS
AMAZONAS
Ecuador
Perú
Brasil
4.200.000
5.000.000
5.800.000
2.800.000
2.000.000
1.200.000

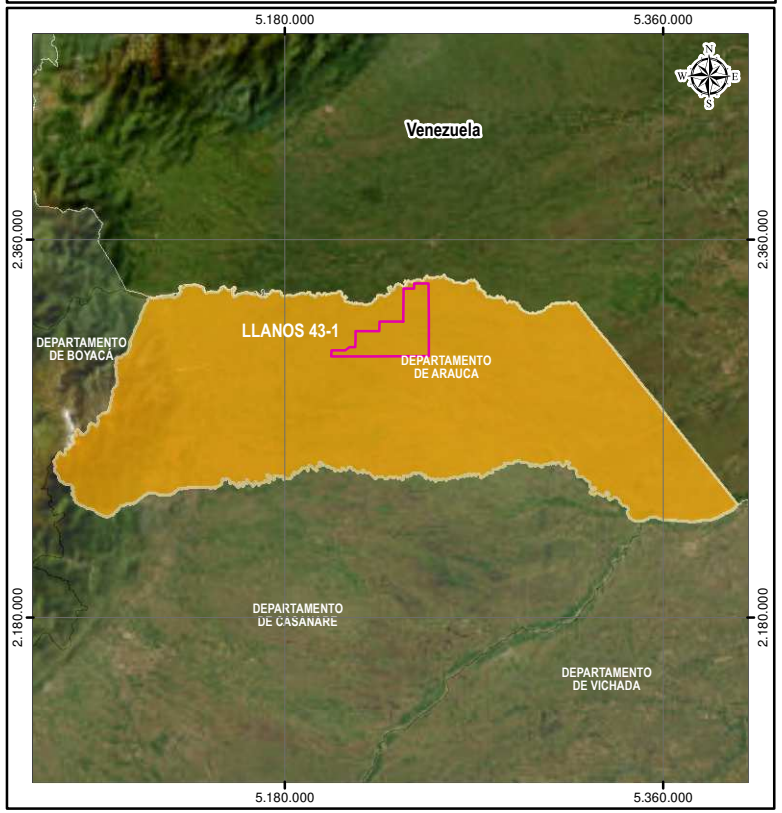
Venezuela
LLANOS 43-1
DEPARTAMENTO DE BOYACÁ
DEPARTAMENTO DE ARAUCA
DEPARTAMENTO DE CASANARE
DEPARTAMENTO DE VICHADA
5.180.000
5.360.000
2.360.000
2.180.000

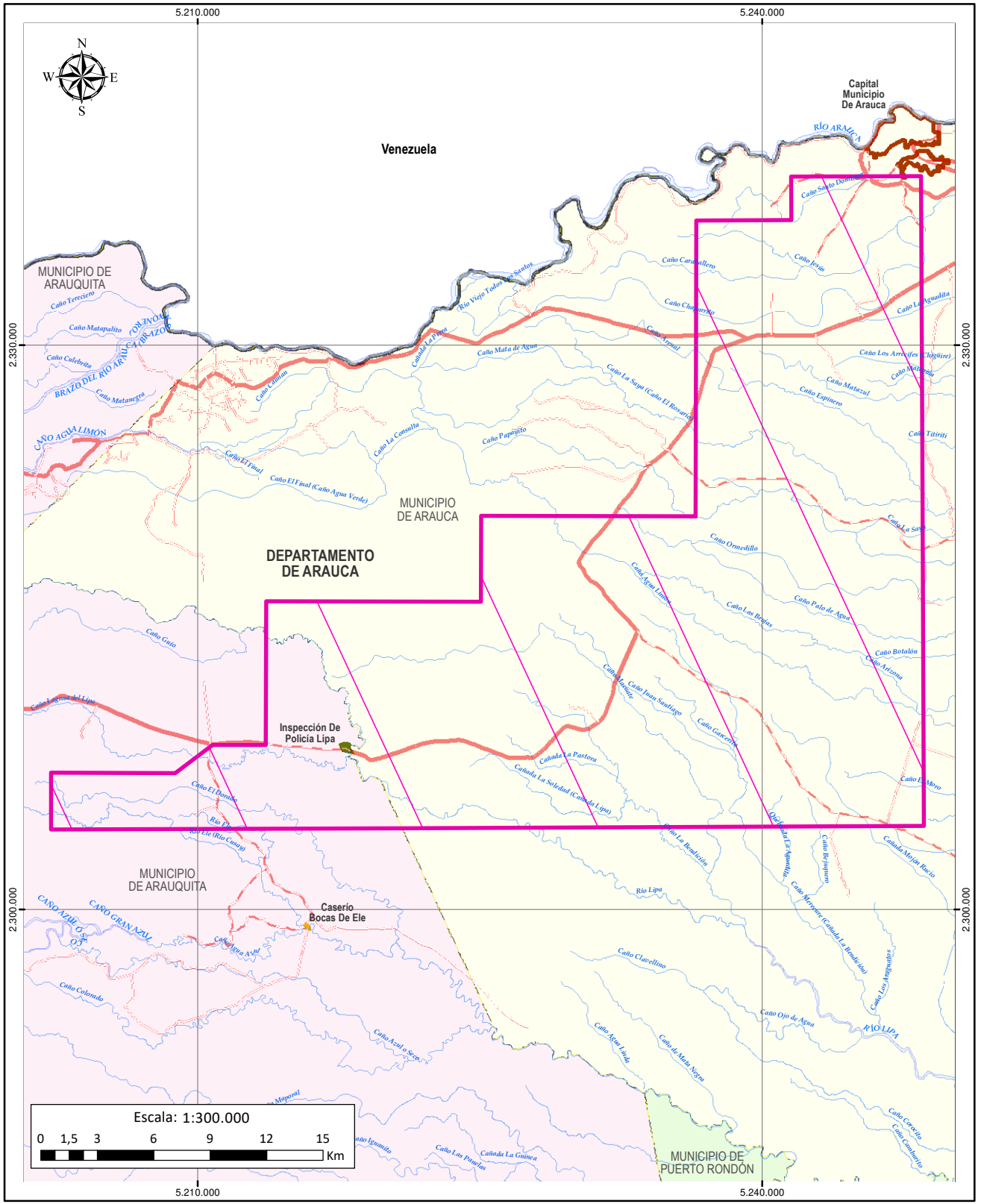
Capital Municipio De Arauca
RÍO ARAUCA
Venezuela
MUNICIPIO DE ARAUQUITA
MUNICIPIO DE ARAUCA
DEPARTAMENTO DE ARAUCA
Inspección De Policía Lipa
Caserío Bocas De Ele
MUNICIPIO DE PUERTO RONDÓN
RÍO LIPA
CAÑO AGUA LIMÓN
BRAZO DEL RÍO ARAUCA
Escala: 1:300.000
0 1,5 3 6 9 12 15 Km
5.210.000
5.240.000
2.330.000
2.300.000